

## RIESGOS Y PELIGROS BIOLÓGICOS (FAUNA NOCIVA Y COVID)

Conozca los riesgos y peligros biológicos que están presentes en el campo, así como las precauciones y medidas que se deben tomar para atender incidentes en caso de que ocurran:

- Exposición a plantas con efectos alérgicos.
- Exposición a mordeduras o picaduras de animales: roedores, serpientes, alacranes, gusanos, hormigas, entre otros.

Algunos de los riesgos asociados a la interacción con animales peligrosos:

- Muerte, discapacidad permanente o amputaciones por mordeduras de serpientes.
- Inflamación y/o alergias por picaduras de insectos o avispas, o por contacto con plantas.
- Infecciones en la piel por picaduras.

### ANIMALES VENENOSOS DE NAYARIT



**ALACRÁN ROJO**



**ALACRÁN AMARILLO**



**TILCUATE**  
(Tipo de víbora negra)



**VÍBORA CASCABEL**



**ARLOMO**

### ESTOS SON ALGUNOS EJEMPLOS DE SÍNTOMAS DE PICADURA Y MORDEDURA DE ANIMALES VENENOSOS:

Picadura de alacrán y mordedura de la viuda negra

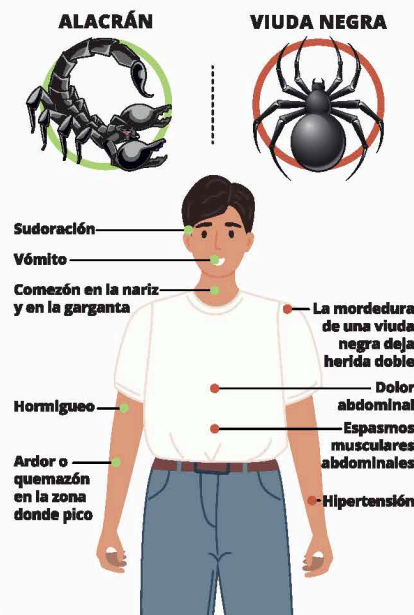

#### MEDIDAS PARA ATENDER INCIDENTES

En caso de un ataque de un animal, se deben tener en cuenta las siguientes advertencias:

- Alejarse del animal que ha realizado el ataque.
- Tratar de mantener la calma, sentarse y tratar de mantenerse lo más quieto posible.
- Avisar de inmediato al supervisor (cabo) o si no estuviera cerca, a un(a) compañero(a).
- Dependiendo del nivel de urgencia, llamar a la clínica más cercana para que venga la ambulancia y/o avisar que van a llevar un paciente con mordedura de animal.



@OficialSenderos



**FAI**  
Fundación Mexicana de Apoyo Infantil, A.C.





**HOY EN DÍA NOS ENFRENTAMOS A OTRO RIESGO BIOLÓGICO QUE ES LA EPIDEMIA POR COVID19, ES IMPORTANTE QUE SEPAS IDENTIFICAR LOS SÍNTOMAS PARA CUIDARTE Y CUIDAR A TU FAMILIA Y COMPAÑEROS DE TRABAJO.**

## SÍNTOMAS DEL COVID19

- Fiebre mayor a 38°C
- Tos seca
- Dolor de garganta
- Dolor de cabeza
- Dolor muscular o articular
- Falta de respiración

## ANTE CUALQUIER SOSPECHA DE TENER UN SÍNTOMA DE COVID 19:

1. Notificar al supervisor y/o empleador inmediatamente.
2. Seguir las instrucciones que indique su superior (prueba COVID19, ir a la unidad médica del IMSS más cercana). Se recomienda llamar al 800 00 44 800, número de la Unidad de Inteligencia epidemiológica y sanitaria.
3. Luego de tomar las acciones respectivas, hacer el seguimiento con el cabo y/o empleador.
4. En caso de tener COVID19, tomar las acciones respectivas de cuidado.
5. Es importante la vacunación contra el COVID 19 para reducir el riesgo de contagio.

## ACCIONES PARA PREVENIR EL CONTAGIO DE COVID19:

- Lave sus manos con frecuencia: Usa agua y jabón, una solución a base de alcohol al 70% o un alcohol gel.
- Practique la distancia social (1.5 metros).
- Evite saludar con la mano y/o abrazo.
- Manténgase hidratado.
- Tosa o estornude en la parte interna del codo.
- Al llegar a casa, cámbiese de ropa y zapatos.
- Utilice un paliacate o paño para tapar boca y nariz: se debe utilizar en el transporte, en las reuniones, y en las comidas (mientras se aliste el alimento). En el trabajo al aire libre no es necesario.

## INSTITUCIONES Y PROGRAMAS DE APOYO:

Programa / Institución	Población a la que va dirigido	Tipo de apoyo	Datos de contacto
Instituto Mexicano del Seguro Social (IMSS)	Trabajadores, trabajadoras y sus familias registradas.	Atención médica, seguro de riesgos de trabajo, guarderías.	<b>CONTACTO CIUDADANO</b> Horario de atención: Lunes a viernes de 8:00 a 20:00 Teléfono: 800 623 2323 <a href="http://www.imss.gob.mx/contacto">www.imss.gob.mx/contacto</a>