

TRABAJO FORZOSO

EL TRABAJO FORZOSO ESTÁ
COMPUESTO DE DOS ELEMENTOS

TRABAJO
INVOLUNTARIO

+

PENA DE
AMENZA

=

TRABAJO FORZOSO

¿Llegué por mi propia voluntad a este trabajo, y decidí tomarlo sabiendo qué me ofrecían y qué me pedían sin engaños?

Si no es así, se trata de un trabajo "involuntario"

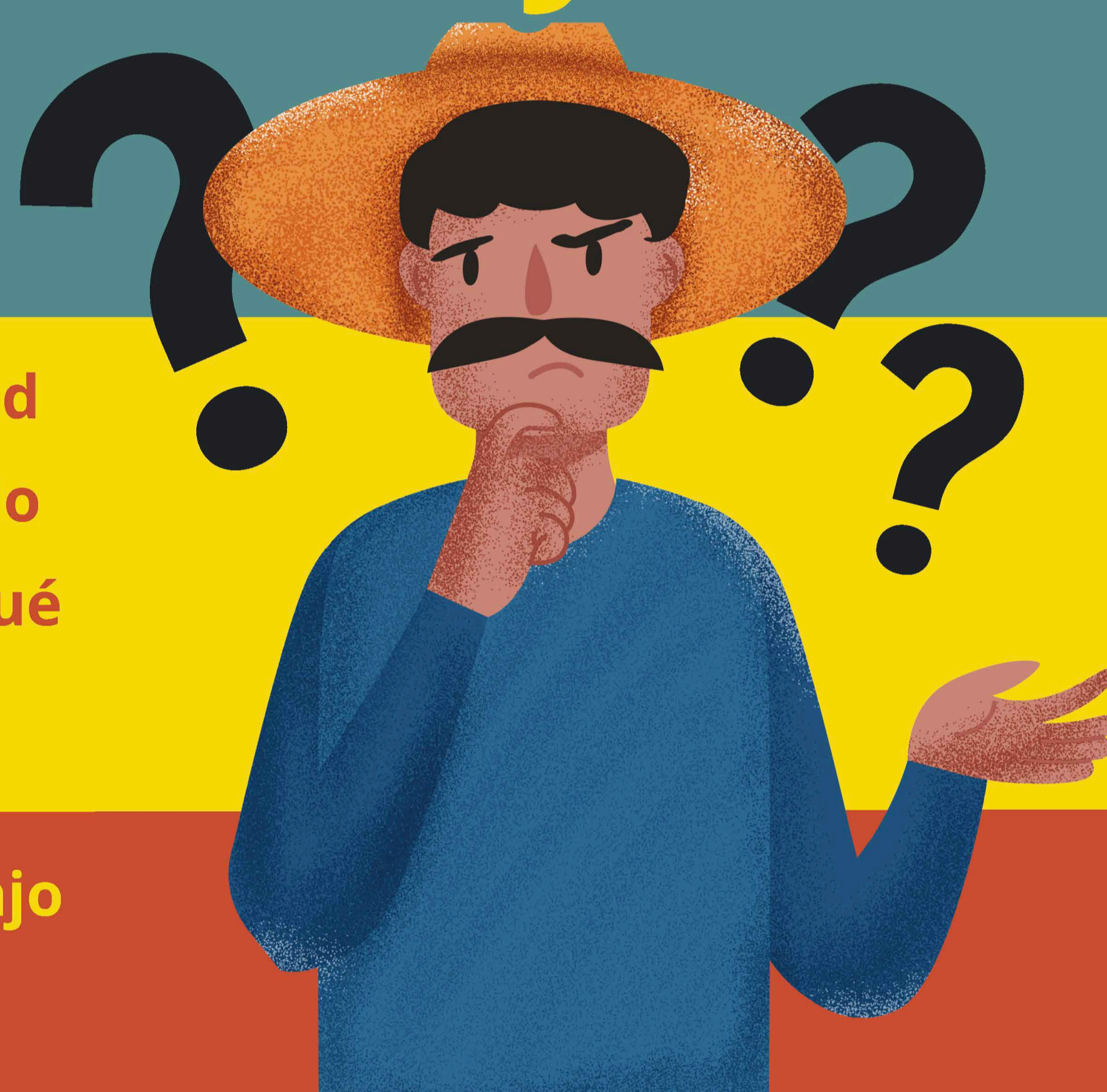

¿Puedo dejar de trabajar en cualquier momento, sin que me amenacen o castiguen a mí, a mi familia o a mis compañeros?

Si no es así, puede tratarse de una situación de amenaza.

CONDICIONES DE TRABAJO

Horario
Duración de contrato



CONDICIONES DE VIDA

Hospedaje
Transporte
Comida

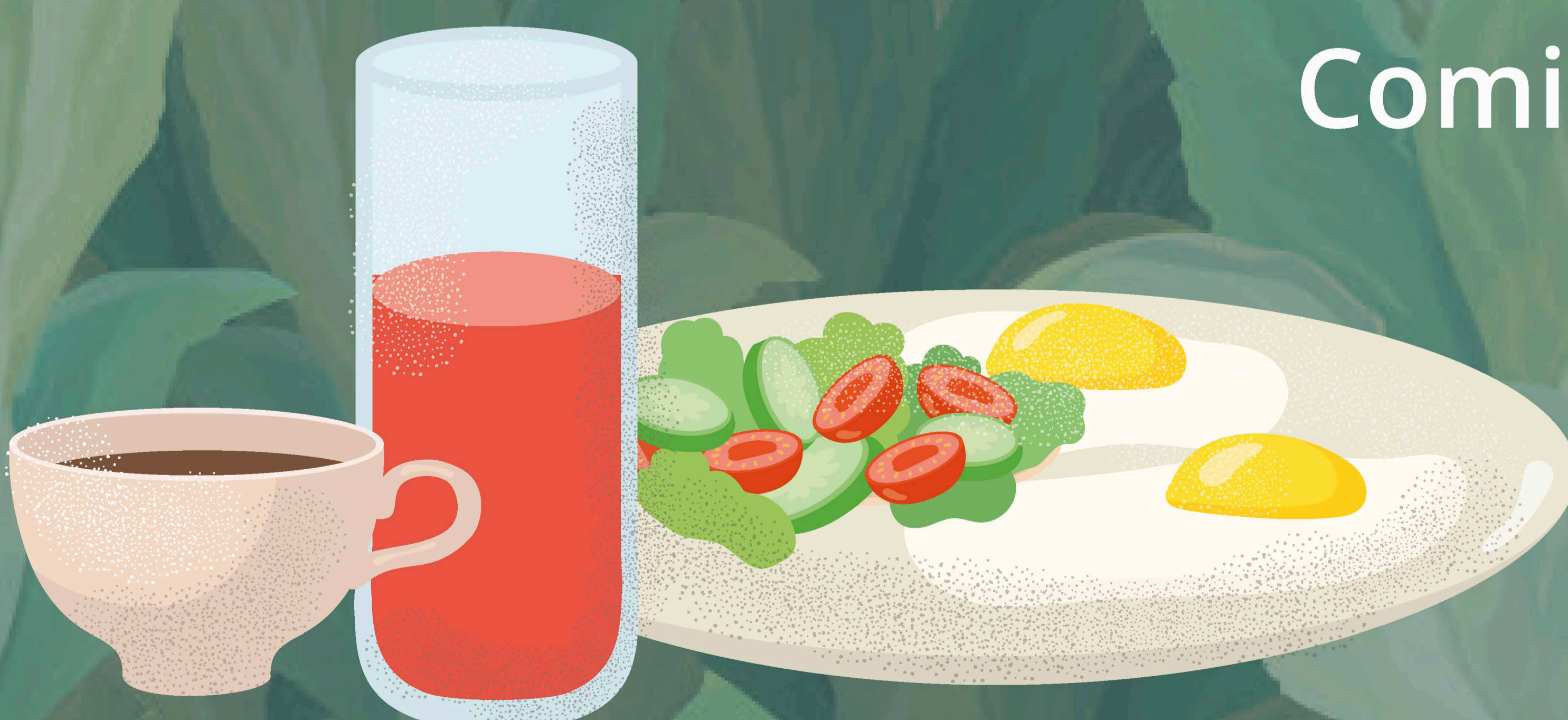

FAI
Fundación Mexicana
de Apoyo Infantil, A.C.



World Vision
MÉXICO