

SENDEROS JUVENILES DE CENTRO AMÉRICA

Reducida la prevalencia de Trabajo infantil trabajo infantil peligroso y trabajo irregular en El Salvador y Honduras

OBJETIVO

Aumentada la participación de niños y niñas y jóvenes en situación de riesgo en educación formal/informal, empleo aceptable y autoempleo.

INDICADORES DE OBJETIVO

POC1: % de Niños y Niñas beneficiarios en condición de trabajo infantil.
POC2: % de Niños y Niñas beneficiarios en condición de trabajo peligroso.

POC4: % de niñas y niños beneficiarios que asisten regularmente a la educación formal en los pasados 6 meses.

PO1: % de beneficiarios que obtienen un empleo aceptable, se autoemplean o se reintegran al Sistema educativo formal.

PO2: % de beneficiarios de los Clubes Escolares de Conexión que finalizan el año escolar

Aumentada la motivación para continuar en la escuela de Niños y niñas y jóvenes en riesgo



RESULTADO 1

E1: Número de niños en condición de trabajo infantil o en riesgo de estar en trabajo infantil que se les ha provisto con servicios educativos o vocacionales.

INDICADORES RESULTADO 1

1.1 % beneficiarios de los Clubes de Conexión Profesional que asisten al menos al 80% de las clases escolares regulares al final del año escolar.

1.2 % beneficiarios de los Clubes de Conexión Profesional que reportan haber mejorado sus habilidades sociales al final del año escolar.

1.3 % beneficiarios de los Clubes de Conexión Profesional que reportan haber mejorado su percepción acerca de las actividades y clima escolar al final del año escolar.

1.4 % beneficiarios de los Clubes de Conexión Profesional que completan al menos el 60% de las horas club ofrecidas.

Aumentado el acceso de niños, niñas y jóvenes al empleo y autoempleo.



RESULTADO 2

L1: # de hogares que han recibido un servicio de medio de vida.

INDICADORES RESULTADO 2

2.1 % beneficiarios del Programa Jóvenes Constructores vinculados a un proceso de selección de empleo.

2.2 % de beneficiarios del Programa Jóvenes Constructores que obtienen un empleo a través de los servicios de intermediación laboral del proyecto.

2.3 % de jóvenes que cuentan con su plan negocios a través del apoyo del Proyecto.



SUB RESULTADO 2.1

Los y las jóvenes en riesgo han adquirido capacidades técnicas relacionadas a las demandas del mercado laboral.

- 2.1.1 % de participantes del Programa Jóvenes Constructores que aprueban su capacitación técnica
- 2.1.2 # de cursos vocacionales ajustados al Mercado laboral abiertos y disponibles para los beneficiarios del proyecto.



SUB RESULTADO 2.2

Fortalecidas habilidades para la vida y el trabajo de jóvenes en riesgo.

- 2.2.1 % de beneficiarios del Programa Jóvenes Constructores que reportan un incremento en sus habilidades para la vida y el trabajo luego de completar el programa.
- 2.2.2 # de participantes que inician el Programa Jóvenes Constructores.



SUB RESULTADO 2.3

Empresas Sector privado genera apoyos al proyecto.

- 2.3.1 # de empresas que contribuyen con apoyos al programa:
- 2.3.2 # de participantes que inician el Programa Jóvenes Constructores.
- 2.3.3 # de jóvenes que participan en un grupo de autoahorro.



SUB RESULTADO 2.4

Fortalecidos programas y servicios de gobierno existentes de empleo y autoempleo para jóvenes en riesgo.

- 2.4.1 # de instituciones públicas que han expandido sus servicios de empleo y autoempleo a niños, niñas y jóvenes en riesgo.
- 2.4.2 # de funcionarios públicos que asisten a eventos de capacitación.

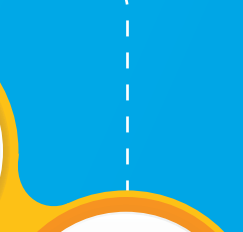

SUB RESULTADO 2.5

Jóvenes cuentan con mayor acceso a recursos de apoyo para conseguir empleo o autoempleo.



Niñas, niños, jóvenes y sus familias se benefician de servicios de la red de protección social.



RESULTADO 3

Número de hogares que han recibido al menos un servicio complementario dentro de la red de protección social.

INDICADORES RESULTADO 3

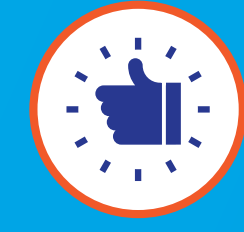

SUB RESULTADO 3.1

Aumentado el apoyo de la familia en los planes educativos y de empleo de niñas, niños y jóvenes del Proyecto.



SUB RESULTADO 3.2

Aumentado acceso a servicios de apoyo para niños, niñas y jóvenes.

INDICADORES SUB RESULTADO 3

3.1.1 # Número de hogares que inician el programa de Familias Fuertes.

3.1.2 % de beneficiarios que en su hogar completaron el programa familias Fuertes y perciben un mayor apoyo de sus familias a su plan de estudio o profesional.

3.2.1 # Número de beneficiarios que son referidos a un servicio de dentro de la red de protección social.

3.2.2 # de beneficiarios que se les ha provisto con servicios residenciales de emergencia apoyados por el proyecto.

