

A stylized illustration of a park scene. In the upper left, a bright yellow sun with long rays is positioned above two white, fluffy clouds. To the right, a large tree with a thick trunk and sparse green leaves stands. In the center, a wooden swing set is shown with two children sitting on the seat. The child on the left is a girl with pigtails, and the child on the right is a boy. The ground is covered with green grass and a few small white flowers. The entire scene is framed by a dark, textured border.

**COMISIÓN PARA LA PREVENCIÓN Y
ERRADICACIÓN DEL TRABAJO INFANTIL**
JARDÍN AMÉRICA



ESTE RECURSERO SE ELABORÓ EN EL MARCO DEL PLAN DE TRABAJO IMPULSADO POR LA SUBCOMISIÓN DE ATENCIÓN, EDUCACIÓN Y CUIDADO, DE LA COMISIÓN DE PREVENCIÓN Y ERRADICACIÓN DEL TRABAJO INFANTIL Y PROTECCIÓN DEL TRABAJO ADOLESCENTE DE JARDÍN AMÉRICA.

¿QUÉ ES? Es una herramienta donde encontrar información ordenada por dimensiones: salud, educación, violencia, servicios de cuidado, recreativos, etc. Está pensada para:

- **ABORDAR ACOMPAÑAR A FAMILIAS EN SITUACIONES PROBLEMÁTICAS.**
- **PROMOVER ESPACIOS RECREATIVOS Y EDUCATIVOS PARA LA NIÑEZ.**
- **SITUAR INSTITUCIONES Y SUS REFERENTES TERRITORIALES**



¿CÓMO LO HICIMOS?

A TRAVÉS DE TALLERES DE INTERCAMBIO DEL PROYECTO DE FACILITADORAS DE GESTIÓN SOCIOEDUCATIVA DE JARDÍN AMÉRICA (JULIO-DICIEMBRE 2021)

ELABORAMOS UNA GRILLA PRODUCTO DE CONSULTAS A REFERENTES Y FUNCIONARIOS DE LA COMUNIDAD.

AGOSTO 2021



SALUD

01 . HOSPITAL DE JARDÍN AMÉRICA

CONSULTORIOS EXTERNOS EN EL EDIFICIO
ANTIGUO **POR RUTA 12**

HORARIOS DE ATENCIÓN PARA TURNOS: **8 A 12 HS.**

TELÉFONO ENFERMERÍA: **460174**

REFERENTE: **DIR. MÉDICO ADOLFO JAVIER VALLENA**

INFORMACIÓN ADICIONAL:

LIC. EN TRABAJO SOCIAL
MARÍA ANTONELLA SMIT
ATIENDE CASOS QUE
NECESITAN UN ABORDAJE
ESPECÍFICO **LUNES A**
VIERNES DE 7-13 HS.

02 . ATENCIÓN PRIMARIA DE LA SALUD

Vacunas calendarios niños, niñas y adolescentes.

Vacunas COVID-19 y antigripales. Consultas médicas semanales. Agente Sanitaria/o

- CAPS N° 1 **HOSPITAL**
- CAPS N°2 **PROSOL**
- CAPS N° 3 **JUAN MANUEL DE ROSAS**
- CAPS N° 4 **162 VIVIENDAS**
- CAPS N° 5 **EL BUEN SAMARITANO**
- CAPS N° 6 **CANTERA**
- CAPS **BARRIO HERMOSO**
- CAPS **BARRIO SUIZA**
- CIC **EVA PERÓN** (Barrio Capilla)
- CAPS **COLONIA OASIS**
- CAPS **COLONIA PRIMAVERA**
- PUESTO DE SALUD **LOS TEALES**

HORARIO DE ATENCIÓN: **7 A 12 HS.**

PERTENECEN AL ÁREA **PROGRAMÁTICA VIII**

ZONA CENTRO PARANÁ- SALUD PÚBLICA

REFERENTE: **LIC. CRISTIAN SÁNCHEZ**

INFORMACIÓN ADICIONAL:

TALLERES DE EMPODERAMIENTO
PARA MUJERES COORDINADO POR
UNA **LIC. EN PSICOLOGÍA**



SALUD

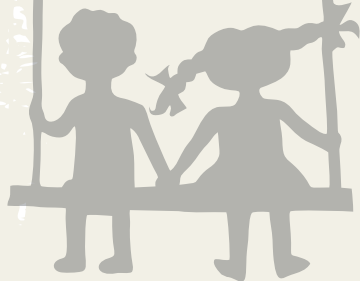

03 . PROGRAMA VÍCTIMAS DE ADICCIONES

Asesoramiento, contención y ayuda a familiares; en coordinación con capellanes misioneros y distintos centros provinciales.

FUNDACIÓN SHEKINAH (HONDURAS 765)

REFERENTE: **MIGUEL MESCHER**

TELÉFONOS: **3743 510351- 510404**

04 . PROCIPRO

PROGRAMA DE CONTENCIÓN INTEGRAL AL PACIENTE ONCOLÓGICO

DIRECCIÓN DE **ACCIÓN SOCIAL DE LA MUNICIPALIDAD**

HORARIO DE ATENCIÓN: **8 A 12 HS.**

POBLACIÓN BENEFICIARIA: **PACIENTES ONCOLÓGICOS**

REFERENTE: **NOEMÍ KORNOSKI** (DIRECTORA DE ACCIÓN SOCIAL)

05 . MEDICO NATURISTA

ASOCIACIÓN CIVIL **CRECER UNIDOS**

HORARIOS DE ATENCIÓN: TODOS LOS 7 Y 8 DE CADA MES (**DE 7 A 15 HS.**)

REFERENTE: **MÓNICA MESSINGER**

TELÉFONOS: **3743400458 Y 3743473622**

POBLACIÓN BENEFICIARIA: **ADULTOS MAYORES Y PÚBLICO EN GENERAL**



CUIDADO

01 . ESPACIO DE PRIMERA INFANCIA SENAF

SUM **BARRIO HERMOSO**

HORARIOS DE ATENCIÓN: **TRES DÍAS POR SEMANA**

REFERENTE: **RAMONA SEQUEIRA**

POBLACIÓN BENEFICIARIA: **NIÑOS Y NIÑAS DE 2 A 4 AÑOS**



ALIMENTACIÓN

01 . PLAN PROTEGER

Merienda y contención para niños y niñas. Articulado con los merenderos de organizaciones sociales en barrios y colonias rurales.

DIRECCIÓN DE **ACCIÓN SOCIAL DE LA MUNICIPALIDAD**

HORARIO DE ATENCIÓN: **8 A 12 HS.**

REFERENTE: **NOEMÍ KORNOSKI (DIRECTORA DE ACCIÓN SOCIAL)**

POBLACIÓN BENEFICIARIA: **NIÑAS Y NIÑOS**

02 . TARJETA ALIMENTAR

ANSES (AV. SAN MARTÍN 666 ENTRE AV. LIBERTAD Y CHILE)

HORARIOS DE ATENCIÓN:-----

POBLACIÓN BENEFICIARIA: **FAMILIAS CON NIÑAS Y NIÑOS DE HASTA 14 AÑOS QUE RECIBEN AUH**

+INFO: **WWW.ANSES.GOB.AR/TRAMITE/TRAJETA-ALIMENTAR**



CUIDADO



03 . PROGRAMA PARA CELÍACOS *(cajas de alimentos)*

DIRECCIÓN DE ACCIÓN SOCIAL DE LA MUNICIPALIDAD

HORARIO DE ATENCIÓN: **8 A 12 HS.**

REFERENTE: **NOEMÍ KORNOSKI** (DIRECTORA DE ACCIÓN SOCIAL)

POBLACIÓN BENEFICIARIA: **PERSONAS CELÍACAS**

04. PROGRAMA DE RECUPERACIÓN NUTRICIONAL HAMBRE CERO

*PROGRAMA PERTENECIENTE AL MINISTERIO DE DESARROLLO
SOCIAL PROVINCIAL*

DIRECCIÓN DE ACCIÓN SOCIAL DE LA MUNICIPALIDAD

HORARIO DE ATENCIÓN: **8 A 12 HS.**

REFERENTE: **NOEMÍ KORNOSKI** (DIRECTORA DE ACCIÓN SOCIAL)

05 . MERIENDAS Y SERVICIOS DESTINADOS A NIÑOS, NIÑAS Y ADOLESCENTES

*En Jardín América funcionan más de 40 merenderos gestionados por organizaciones sociales o iglesias. Otorgan copa de leche para niños/as de bajos recursos, gestionan cortes de cabello gratuito, etc. Por lo general son atendidos por mujeres referentes territoriales. Muchos de esos espacios reciben insumos del programa **PROTEGER**.*

POBLACIÓN BENEFICIARIA: **NIÑOS Y NIÑAS DE JARDÍN AMÉRICA**



EDUCACIÓN



01 . CENTRO DE APOYO PEDAGÓGICO Y TECNOLÓGICO

SUM DE **BARRIO HERMOSO**

HORARIOS DE ATENCIÓN: **LU., MIÉR. Y VIE. DE 14 A 17 HS.**

REFERENTE: **PRISCILA DUARTE Y MAJO PADILLA**

POBLACIÓN BENEFICIARIA: **NIÑOS, NIÑAS Y ADOLESCENTES
A PARTIR DE LOS 10 AÑOS**

02. SIPTED:

TERMINALIDAD EDUCATIVA PRIMARIA Y SECUNDARIA

NÚCLEO 1402 ESCUELA DE COMERCIO N°2
(PROF. ALVARENGA)

LUNES Y VIERNES DE 19 A 21 HS.

NÚCLEO 1410 IGLESIA TENED FE (PROF. NANCY KOTKE)
MIÉRCOLES Y JUEVES DE 17.30 A 19.30 HS

NÚCLEO 1418 BARRIO 9 DE JULIO
(PROF. YANSAT MÓNICA)
JUEVES Y VIERNES DE 17 A 19 HS

NÚCLEO 1410 BARRIO ARROYITO
POBLACIÓN BENEFICIARIA: **MAYORES DE 18 AÑOS**

03 . TUTORÍAS “LOS MITAÍ”

Trabajo de revinculación pedagógica, tareas virtuales y ejercicios de lectura, matemáticas y lectoescritura. En articulación con el Instituto de Formación Docente Paulo Freire

MERENDERO DE **BARRIO SUIZA**

HORARIOS: TUTORÍAS POR LA MAÑANA DE **8:45 A 10:45 HS**
POR LA TARDE DE **15:45 A 17:45 HS.**

REFERENTE: **PROF. RAMÓN DUARTE (DIR. DEL INSTITUTO PAULO FREIRE)**
POBLACIÓN BENEFICIARIA: **NIÑAS Y NIÑOS DE PRIMARIA**



EDUCACIÓN



04. TERMINALIDAD EDUCATIVA

PRIMARIA Y SECUNDARIA Y CURSOS DE OFICIOS

BARRIO ARROYITO

HORARIOS DE ATENCIÓN: **13 A 18 HS.**

REFERENTE: **PASTOR MINOURA** (IGLESIA)

POBLACIÓN BENEFICIARIA: **JÓVENES Y ADULTOS**

05. TALLER DE CORTE Y CONFECCIÓN

ASOCIACIÓN CIVIL CRECER UNIDOS

HORARIOS DE ATENCIÓN: **LU. Y MIÉ. 8:30 A 10 HS.**

REFERENTE: **MÓNICA MESSINGER**

TELÉFONOS: **3743400458 Y 3743473622**

POBLACIÓN BENEFICIARIA: **JÓVENES Y ADULTOS**

06. ESPACIO MAKER | ESCUELA DE ROBÓTICA

PRIMER PISO DE LA **MUNICIPALIDAD DE JARDÍN AMÉRICA**

HORARIOS DE ATENCIÓN: **XXXXX**

POBLACIÓN BENEFICIARIA: **NIÑOS, NIÑAS Y ADOLESCENTES**



ACTIVIDADES

DEPORTIVAS Y RECREATIVAS

01 . TALLERES DE DANZAS ÁRABES

ASOCIACIÓN CIVIL **CRECER UNIDOS**

HORARIOS: **JUEVES 20 HS.** || REF.: **MÓNICA MESSINGER**

TELÉFONOS: **3743400458 Y 3743473622**

POBLACIÓN BENEFICIARIA: **ADULTOS**

02 . PILATES

ASOCIACIÓN CIVIL **CRECER UNIDOS**

HORARIOS DE ATENCIÓN: **MARTES 14 HS.**

REFERENTE: **MÓNICA MESSINGER**

TELÉFONOS: **3743400458 Y 3743473622**

POBLACIÓN BENEFICIARIA: **ADULTOS MAYORES**

03 . TALLER MIX DANCE

ASOCIACIÓN CIVIL **CRECER UNIDOS**

HORARIOS: **LU. 19:30 HS | MAR. 14:30 HS | MIÉR. 19:30 HS |
JUE.14:30 HS | VIE. 19 HS.**

REFERENTE: **MÓNICA MESSINGER**

TELÉFONOS: **3743400458 Y 3743473622**

POBLACIÓN BENEFICIARIA: **ADULTOS MAYORES**

04 . FOLKLORE ARGENTINO

ASOCIACIÓN CIVIL **CRECER UNIDOS**

HORARIOS: **VIERNES 20:30 A 22 HS**

REFERENTE: **MÓNICA MESSINGER**

TELÉFONOS: **3743400458**

Y 3743473622

POBLACIÓN BENEFICIARIA: **ADULTOS**

05 . YOGA DEPORTIVO

ASOCIACIÓN CIVIL **CRECER UNIDOS**

HORARIOS: **VIERNES 18 HS.**

REFERENTE: **MÓNICA MESSINGER**

TELÉFONOS: **3743400458**

Y 3743473622

POBLACIÓN BENEFICIARIA:

ADULTOS MAYORES



ACTIVIDADES

DEPORTIVAS Y RECREATIVAS

06 . TEATRO

ASOCIACIÓN **CIVIL CRECER UNIDOS**

HORARIOS: **MARTES Y JUEVES DE 18 A 19.30 HS.**

REFERENTE: **NOELIA PÉREZ**

TELÉFONOS: **3743400715**

POBLACIÓN BENEFICIARIA: **ADOLESCENTES, NIÑAS Y NIÑOS**

INFORMACIÓN ADICIONAL: **\$700 POR MES**

07 . TALLER DE DANZAS CLÁSICAS Y BALLET

ASOCIACIÓN **CIVIL CRECER UNIDOS**

HORARIOS DE ATENCIÓN: **MARTES Y JUEVES 17 HS.**

REFERENTE: **MÓNICA MESSINGER**

TELÉFONOS: **3743400458 Y 3743473622**

POBLACIÓN BENEFICIARIA: **NIÑAS E INFANTES**

08 . TALLER DE TEATRO

ASOCIACIÓN **CIVIL CRECER UNIDOS**

HORARIOS: **MARTES Y JUEVES 18 HS.**

REFERENTE: **MÓNICA MESSINGER**

TELÉFONOS: **3743400458 Y 3743473622**

POBLACIÓN BENEFICIARIA: **NIÑAS E INFANTES**

09 . DANZAS FOLKLÓRICAS

ESCUELA MUNICIPAL DE DANZAS

FOLKLÓRICAS **ARNALDO CUCIT**

HORARIOS:

INFANTILES: MARTES DE 17:20 A 19 HS
Y VIERNES DE 17 A 20 HS.

JUVENILES: VIERNES DE 19 A 20:30
Y SÁBADOS DE 9 A 11:30 HS.

REFERENTE: **JULIA IMBARRATO**

POBLACIÓN BENEFICIARIA:

NIÑOS, NIÑAS Y ADOLESCENTES

+INFO: ACTIVIDAD GRATUITA

10 . ESCUELA DE DANZA Y TEATRO

FUNDACIÓN SHEKINAH (HONDURAS 765)

ESCUELA ESTABLE DE DANZAS:

INFANTILES - JUVENIL

ESCUELA DE TEATRO SHAKANES:

PARA NIÑOS DE 9 A 13 AÑOS.

REFERENTE: **MIGUEL MESCHER**

TELÉFONO: **3743 510351- 510404**

+INFO: ACTIVIDAD GRATUITA



ACTIVIDADES

DEPORTIVAS Y RECREATIVAS

11 . HANDBALL

POLIDEPORTIVO MUNICIPAL

HORARIOS DE ATENCIÓN: **MARTES Y JUEVES 17-22**

REFERENTE: **JUAN IMBARRATO**

TELÉFONO: **3743506797**

POBLACIÓN BENEFICIARIA: **NIÑOS, NIÑAS Y ADOLESCENTES**

+ INFO: \$100 PARA EL SEGURO

12 . EQUIPO INFANTIL DE FÚTBOL

BARRIO HERMOSO

HORARIOS DE ATENCIÓN: **JUEVES 16 HS**

REFERENTES: **PROF. ALEJANDRO PETTERSEN**

Y GLORIA DA LUIZ

POBLACIÓN BENEFICIARIA: **NIÑOS Y NIÑAS**

13 . TALLER DE ACROBACIA EN TELAS

VUELO INFINITO

GIMNASIO EVOLUCIÓN FITNESS GYM (ACONCAGUA 134).

HORARIO: **LUNES Y MIÉRCOLES 15 A 16.30HS.**

LUNES Y VIERNES 17.30 A 19HS. MAR.Y JUE. 17.30 A 19HS

REFERENTE: **PROF. LAURA BAEZ**

POBLACIÓN BENEFICIARIA: **NIÑAS Y NIÑOS**

+ INFO: \$1600 POR MES

14 . HOCKEY

CLUB TIMBO Y CANCHA KUNIGK

HORARIO DE ATENCIÓN: **LUNES,
MIÉRCOLES Y VIERNES DE 18 A 21 HS**

REFERENTE: **PATRICIA PIÑEIRO**

TELÉFONO: **3764753230**

POBLACIÓN BENEFICIARIA:

ADOLESCENTES, NIÑAS Y NIÑOS

+INFO: \$500 POR MES

14 . YOGA, SANDA, TAICHÍ, BOXEO Y GIMNASIA ARTÍSTICA

CENTRO CULTURAL SHAOLING

(AV. LIBERTAD 105)

REFERENTE: **JULIO DOMÍNGUEZ**

TELÉFONO: **3743565706**

POBLACIÓN BENEFICIARIA: **ADULTOS,
ADOLESCENTES, NIÑAS Y NIÑOS**



ACTIVIDADES

DEPORTIVAS Y RECREATIVAS

15 . DANZAS URBANAS "VAIDANCE"

GIMNASIO EVOLUCIÓN FITNESS

HORARIO DE ATENCIÓN:

MARTES Y JUEVES DE 19 A 20 HS Y DE 20 A 21 HS

REFERENTE: **MAGGIE DEINER**

POBLACIÓN BENEFICIARIA: **ADOLESCENTES, NIÑAS Y NIÑOS**

+ INFO: \$1300 POR MES O \$200 CLASES SUeltas

16 . RUGBY "AGUARÁ"

POLIDEPORTIVO MUNICIPAL

HORARIO DE ATENCIÓN: **JUEVES 18 HS Y SÁBADOS 15 HS**

REFERENTE: **CAROLINA MARTÍNEZ**

POBLACIÓN BENEFICIARIA: **ADOLESCENTES, NIÑAS Y NIÑOS**

+ INFO: \$200 POR MES MÁS EL FICHAJE ANUAL

17 . DANZA ÁRABE, DANZA BRASILEIRA, MALAMBO, YOGA Y BOXEO

ESPACIO BZ (BARRIO 140 Y AV. NAHUEL HUAPI)

REFERENTE: **SILVINA SOTO**

TELÉFONO: **3743473622**

POBLACIÓN BENEFICIARIA:

ADULTOS, ADOLESCENTES, NIÑAS Y NIÑOS

18 . FÚTBOL INFANTIL "CRECER JUGANDO"

BARRIO ARROYITO

HORARIO: **MIÉRCOLES Y VIERNES 17HS**

REFERENTE: **ARNALDO CABRERA**

TELÉFONO: **3743444460**

POBLACIÓN BENEFICIARIA:

ADOLESCENTES, NIÑAS Y NIÑOS

+INFO: \$500 POR MES

19 . YOGA DEPORTIVO

ZONA KID (PARANÁ CASI ESTACIÓN AXION)

REFERENTE: **LUCIANA PASTUZAK**

TELÉFONO: **3743561400**

POBLACIÓN BENEFICIARIA:

ADULTOS, ADOLESCENTES, NIÑAS/OS

+ INFO: ARANCELADO

20. FESTIVAL INFANTIL MITAÍ

FESTIVAL ANUAL ORGANIZADO POR LA COOPERATIVA DESPERTAR Y TEATRO PARA DUENDES.

ESPECTÁCULOS ABIERTOS A **TODO PÚBLICO** CON ENTRADA GRATUITA.



ACTIVIDADES

PERSONAS CON DISCAPACIDAD

01. ATLETISMO

PISTA DE ATLETISMO DEL **POLIDEPORTIVO MUNICIPAL**

HORARIO: **SÁBADOS 9 HS**

REFERENTE: **PROF. NAHUEL LAMAS**

TELÉFONO: **3743514940**

POBLACIÓN BENEFICIARIA:

NIÑOS, NIÑAS, JÓVENES CON DISCAPACIDAD

02. TALLER DE YOGA ACCU

ASOCIACIÓN CIVIL **CRECER UNIDOS**

HORARIOS: **VIERNES 15 HS.**

REFERENTE: **MÓNICA MESSINGER**

TELÉFONOS: **3743400458 Y 3743473622**

POBLACIÓN BENEFICIARIA: **JÓVENES CON DISCAPACIDAD**

03. TAEKWONDO DRAGONES DE ACCU

ASOCIACIÓN CIVIL **CRECER UNIDOS**

HORARIOS: **VIERNES 17 HS.**

REFERENTE: **MÓNICA MESSINGER**

TELÉFONOS: **3743400458 Y 3743473622**

POBLACIÓN BENEFICIARIA: **JÓVENES CON DISCAPACIDAD**

04. CAMINATA RECREATIVA

ASOCIACIÓN CIVIL **CRECER UNIDOS**

HORARIOS: **MARTES 9.30 HS.**

Y JUEVES 15 HS.

REFERENTE: **MÓNICA MESSINGER**

TELÉFONOS: **3743400458**

3743473622

POBLACIÓN BENEFICIARIA:

JÓVENES CON DISCAPACIDAD

05. TALLER EPJAI

(Escuela para Jóvenes y Adultos Itinerante)

ASOCIACIÓN CIVIL **CRECER UNIDOS**

HORARIOS: **LUNES Y MIÉR. DE 8 A 10 HS.**

REFERENTE: **MÓNICA MESSINGER**

TELÉFONOS: **3743400458 Y 3743473622**

POBLACIÓN BENEFICIARIA:

JÓVENES CON DISCAPACIDAD



ACTIVIDADES

PERSONAS CON DISCAPACIDAD

06. TALLER DE DANZAS INCLUSIVAS

ASOCIACIÓN CIVIL **CRECER UNIDOS**

HORARIOS: **LUNES 17:30 A 19:30 HS, MIÉR. 17:30 A 19:30 HS, JUEVES 16 A 17:30 HS Y VIERNES 17:30 A 19 HS**

REFERENTE: **MÓNICA MESSINGER**

TELÉFONOS: **3743400458 Y 3743473622**

POBLACIÓN BENEFICIARIA:

JÓVENES CON Y SIN DISCAPACIDAD

07. TALLER DE PANADERÍA

ASOCIACIÓN CIVIL **CRECER UNIDOS**

HORARIOS DE ATENCIÓN: **MARTES 9 A 11 HS.**

REFERENTE: **MÓNICA MESSINGER**

TELÉFONOS: **3743400458 Y 3743473622**

POBLACIÓN BENEFICIARIA:

JÓVENES CON DISCAPACIDAD

08. TALLER DE ARTESANÍAS

ASOCIACIÓN CIVIL **CRECER UNIDOS**

HORARIOS DE ATENCIÓN: **MARTES 16 HS.**

REFERENTE: **MÓNICA MESSINGER**

TELÉFONOS: **3743400458 Y 3743473622**

POBLACIÓN BENEFICIARIA:

JÓVENES CON DISCAPACIDAD

09. BELLEZA DE MANOS Y CUIDADO PERSONAL

ASOCIACIÓN CIVIL **CRECER UNIDOS**

HORARIOS: **MIÉRCOLES 10 HS.**

REFERENTE: **MÓNICA MESSINGER**

TELÉFONOS: **3743400458 Y 3743473622**

POBLACIÓN BENEFICIARIA:

JÓVENES CON DISCAPACIDAD



VIOLENCIAS

01. VÍCTIMAS DE VIOLENCIA Y ABUSO

PROGRAMA DE AYUDA, ASESORAMIENTO, ACOMPAÑAMIENTO Y CONTENCIÓN

FUNDACIÓN SHEKINAH (HONDURAS 765) Y ESCUELA DE CAPELLANES

HORARIOS DE ATENCIÓN: **6:30 A 12 HS**

REFERENTE: **MIGUEL MESCHER**

TELÉFONOS: **3743 510351- 510404**. CELULAR: **3743 510420**

POBLACIÓN BENEFICIARIA: **MUJERES VÍCTIMAS DE VIOLENCIA**

02. HOGARES TEMPORALES A VÍCTIMAS INFANTILES DE VIOLENCIA

GRUPO DE FAMILIAS "**MANOS DE AMOR**"

FUNDACIÓN **SHEKINAH** (HONDURAS 765) Y ESCUELA DE CAPELLANES

HORARIOS: **6:30 A 12 HS**

REFERENTE: **MIGUEL MESCHER**

TELÉFONOS: **3743 510351- 510404**. CEL **3743 510420**

POBLACIÓN BENEFICIARIA: **MUJERES VÍCTIMAS DE VIOLENCIA**



VIOLENCIAS

03. RÉGIMEN DE REPARACIÓN ECONÓMICA PARA NIÑAS, NIÑOS Y ADOLESCENTES (LEY 27452)

ANSES (AV. SAN MARTÍN 666 ENTRE AV. LIBERTAD Y CHILE)

HORARIOS: **7 A 13 HS**

POBLACIÓN BENEFICIARIA: **PERSONAS MENORES DE 21 AÑOS**

Y/O PERSONAS CON DISCAPACIDAD SIN LÍMITE DE EDAD QUE SEAN HIJOS E HIJAS DE PERSONAS VÍCTIMAS DE FEMICIDIO U HOMICIDIO POR VIOLENCIA INTRAFAMILIAR Y/O DE GÉNERO. LA COBRARÁ DIRECTAMENTE EL HIJO O HIJA ENTRE LOS 18 Y HASTA LOS 21 AÑOS, O BIEN LA PERSONA ADULTA RESPONSABLE A CARGO DEL HIJO O HIJA MENOR DE EDAD O CON DISCAPACIDAD

+INFO: [HTTPS://WWW.ANSES.GOB.AR/REGIMEN-DE-REPARACION-ECONOMICA-PARA-LAS-NINAS-NINOS-Y-ADOLESCENTES-LEY-27452](https://www.anses.gob.ar/regimen-de-reparacion-economica-para-las-ninas-ninos-y-adolescentes-ley-27452)

PENSIONES NO CONTRIBUTIVAS

01. PENSIONES NACIONALES NO CONTRIBUTIVAS

PENSIÓN NO CONTRIBUTIVA PARA MADRES DE 7 HIJOS. PENSIÓN NO CONTRIBUTIVA POR INVALIDEZ. PENSIÓN NO CONTRIBUTIVA POR VEJEZ.

DIRECCIÓN DE **ACCIÓN SOCIAL DE LA MUNICIPALIDAD**

HORARIO DE ATENCIÓN: **8 A 12 HS.**

REFERENTE: **NOEMÍ KORNOSKI** (DIRECTORA DE ACCIÓN SOCIAL)

HORARIOS DE ATENCIÓN: **7 A 13 HS**

POBLACIÓN BENEFICIARIA: **PERSONAS QUE NO CUENTAN CON RECURSOS ECONÓMICOS, NI TRABAJO FORMAL**

+INFO: [HTTPS://WWW.ANSES.GOB.AR/PENSIONES-NO-CONTRIBUTIVAS](https://www.anses.gob.ar/pensiones-no-contributivas)

02. PENSIONES PROVINCIALES (VICEGOBERNACIÓN)

DIRECCIÓN DE ACCIÓN **SOCIAL DE LA MUNICIPALIDAD**

HORARIO: **8 A 12 HS.**

REFERENTE: **NOEMÍ KORNOSKI** (DIRECTORA DE ACCIÓN SOCIAL)

HORARIO: **7 A 13 HS**

AUH/DNI

01. ASIGNACIÓN UNIVERSAL POR HIJO/A AUH

OFICINA DE EMPLEO DE LA MUNICIPALIDAD

REFERENTE: **COLABORA EN EL TRÁMITE CARINA CAMARGO**

POBLACIÓN BENEFICIARIA: *Es una asignación mensual por cada hijo menor de 18 años. La cobra uno solo de los padres priorizando a la mamá. Para cobrar cada mes tenés que presentar una vez al año la libreta de cada hijo.*

+ info: <https://www.anses.gob.ar/asignacion-universal-por-hijo>

02. DOCUMENTO NACIONAL DE IDENTIDAD DNI

REGISTRO DE LAS PERSONAS **JARDÍN AMÉRICA** (AV. SARMIENTO 175)

HORARIOS DE ATENCIÓN: **7 A 12 HS** . TELÉFONO: **03743 40-0248**

